



Cabanes te ofrece un amplio abanico de alojamientos reglados (campings, hoteles o casas rurales), restaurantes con extraordinarios platos típicos y establecimientos donde realizar tus compras.

Recuerda que la gastronomía de Cabanes es una de las más ricas y variadas de la Provincia: aprovecha y prueba nuestros platos estrella.

- alojamientos
- gastronomía
- compras



Ermita Fortaleza de Albalat

- |   |  |
|---|--|
| <b>Bodega Ildum Vinarius</b><br>bellmuntoliver.es<br>T. 696 44 54 81                      | <b>Artesana de Turrone San Luis</b><br>Pol. Ind. "Pont de Cabanes"<br>Avda. España 8 · T. 964 33 14 84 |
| <b>Carnicería Nati Segarra</b><br>Plaça Els Hostals, 7<br>T. 964 33 11 22                 | <b>Panadería Pepa</b><br>c/ Ramón y Cajal, 27<br>T. 964 33 10 55                                       |
| <b>Alimentación Alimer</b><br>c/ San Vicente, 6<br>T. 964 33 11 57                        | <b>Bankia</b><br>Plaça els Hostals, 35<br>T. 964 33 10 05  |
| <b>Banco Santander</b><br>c/ Ramón y Cajal, 24<br>T. 964 33 12 33                         | <b>Cajamar</b><br>Plaça Els Hostals, 2<br>T. 964 33 10 11  |
| <b>Embutidos Flor de Villahermosa</b><br>c/ Teatro, 7<br>T. 964 33 19 78                  | <b>Panadería Miguel</b><br>c/ Oropesa, 17<br>T. 964 31 95 14   |
| <b>Panadería Fran</b><br>c/ Cronista Guillermo Andreu, 4<br>T. 964 33 21 31               | <b>Supermercado Charter</b><br>Pol. Ind. S3, calle 2, sector 3,2<br>T. 964 33 20 48                    |
| <b>Cooperativa Supermercado</b><br>Pol. Ind. S3, calle 2, sector 3, 2<br>T. 964 33 20 48  | <b>Área de Servicio La Ribera</b><br>Ap-7, km 404. Área de servicio<br>T. 964 31 00 25                 |
| <b>Supermercado Coaliment</b><br>Urb. Pai Sector Torrealsal, 2B                           | <b>Farmacia M<sup>a</sup> Ángeles Colino</b><br>c/ Poncio Torrella, 6<br>T. 964 33 13 38               |
| <b>Alimentación M<sup>a</sup> Carmen</b><br>c/ de Ambulatori, 1<br>T. 964 31 96 85        | <b>Taxi adaptado I,2</b><br>626 31 01 83   |
| <b>Farmacia M<sup>a</sup> Josefa Gilabert</b><br>c/ de Sant Vicent, 41<br>T. 964 33 11 29 | <b>Spar</b><br>c/ Fray Gabriel Ripollés, 5<br>964 33 20 69   |
| <b>Pub Beguim</b><br>c/ Calvari, 9<br>T. 626 91 12 43                                     | <b>La Cafetería</b><br>Plaça la Constitució, 5-7<br>T. 964 33 22 71                                    |
| <b>Pescadería M<sup>a</sup> Planell Reula</b><br>c/ La Font, 51<br>T. 964 33 13 15        | <b>Tasca L'Aveall</b><br>c/ Delegat Valera, 22<br>T. 964 33 14 73                                      |
| <b>Cafetería La Trobada</b><br>Plaça Els Hostals, 23<br>T. 964 33 10 09                   |  |

compras



- |  |   |
|--|---|
| <b>Casa Rural El Forn de Sitjar</b><br>c/ Carmen, 21 · T. 659 14 79 38<br>www.elforncasarural.com  | <b>Camping Torre La Sal I</b><br>Camí l'Atall, s/n · T. 964 31 95 96<br>www.campingtorrelasal.com |
| <b>Hotel La Ribera</b><br>Ap-7, km 404. Área de servicio<br>T. 964 31 00 25                        | <b>Casa Rural Ildum Plaza</b><br>Plaza Iglesia, 2<br>T. 608 28 48 15                              |
| <b>Casa Rural Varisto</b><br>c/ Carmen, 19<br>T. 659 04 88 37                                      | <b>Casa Rural Rosa</b><br>c/ Sant Josep, 11<br>T. 657 96 77 24                                    |
| <b>Casa Rural Ca Vicent</b><br>c/ del Mar, 23<br>T. 659 04 88 37                                   | <b>Camping Bravo Playa</b><br>Camí l'Atall, 17 · T. 964 31 95 67<br>www.bravoplaya.com            |
| <b>Hotel Restaurante Tere</b><br>Av. Castell d'Albalat, 1<br>T. 964 31 96 18                       | <b>Camping Riberaamar</b><br>Av. La Ratlla, 7 · T. 964 31 97 62<br>www.campingriberamar.com       |
| <b>Camping Torre La Sal María</b><br>Camí l'Atall, 17 · T. 964 31 97 19<br>www.torrelasalmaria.com | <b>Hostal Racó De Navarrete</b><br>Pol. Ind. del Pont, Av. España, 1<br>T. 964 33 20 60           |
| <b>Vía Natura Hotel Rural &amp; Restaurante</b><br>c/ Fira, 1 · T.964 91 60 00                     |   |

alojamientos

- |  |  |
|--|--|
| <b>Bodega Ildum Vinarius</b><br>c/ Escultor Maual, 22<br>T. 696 44 54 81<br>www.ildum.es               | <b>Bar Cooperativa Ntra Sra. Buen Suceso</b><br>Plaza Els Hostals, 2<br>T. 964 33 11 37            |
| <b>Restaurante L'hostal</b><br>c/ Ramón y Cajal, 1<br>T. 964 33 10 80<br>restauranteelhostal.com       | <b>Hostal Restaurante Racó De Navarrete</b><br>Pol. Ind. del Pont, Av. España 1<br>T. 964 33 20 60 |
| <b>Hotel Restaurante Tere</b><br>Ctra. N-340, km 1004<br>T. 964 31 96 18                               | <b>Restaurante Casa Artemio</b><br>c/ Mediterrani, 66<br>T. 964 31 63 15                           |
| <b>Área de Servicio 40 Pies</b><br>CV-10, km 37,5. Salida 38<br>T. 673 35 62 71                        | <b>Restaurante Venta Germán</b><br>Ctra. N-340, km 1003<br>T. 964 31 96 60                         |
| <b>Bar Casa Carmen</b><br>c/ Calvario, 36<br>T. 964 33 21 16   | <b>Bar Branto</b><br>c/ del Campet, 1<br>T. 964 33 10 61   |
| <b>Frankfurt Siglo XX</b><br>c/ La Font, 97<br>T. 964 33 20 25   | <b>Restaurant La Terreta</b><br>C/Fray Gabriel Ripollés, 2<br>T. 626 91 12 43                      |
| <b>Bar Toni</b><br>c/ Calvario, 1<br>T. 964 33 10 26   | <b>Vía Natura Hotel Rural &amp; Restaurante</b><br>c/ Fira, 1 · T. 964 91 60 00                    |
| <b>Artesana de Turrone San Luis</b><br>Pol. Ind. "Pont de Cabanes"<br>Avda. España 8 · T. 964 33 14 84 |  |

gastronomia



**100K MTB  
CABANES  
CHALLENGE**  
MEDITERRÀNIA & NATURAL



+Información en:  
www.turisme.cabanes.es

AYTO. DE CABANES  
Plaza de la Iglesia, 5  
964 33 10 01  
cabanes@cabanes.es  
www.cabanes.es

OFICINA DE TURISMO  
Plaza de la Iglesia, 4  
964 65 70 32  
cabanes@touristinfo.net  
www.turisme.cabanes.es



# 100K MTB

## CABANES CHALLENGE

### MEDITERÀNIA & NATURAL

“100 K MTB Cabanes Challenge” es un proyecto que engloba cinco rutas señalizadas y homologadas por IMBA (International Mountain Bike Association España). Aptas para la práctica de senderismo, running y BTT.

Un proyecto vertebrador entre la costa y la montaña que permitirá recorrer parajes naturales, yacimientos arqueológicos, patrimonio arquitectónico y las mejores playas naturales de la Comunidad Valenciana.

Una de las mayores y mejores redes de rutas MTB/BTT de toda la Comunidad Valenciana, con más de 100 km repartidos que hacen que los amantes del BTT puedan disfrutar de la naturaleza de Cabanes y del Mediterráneo.

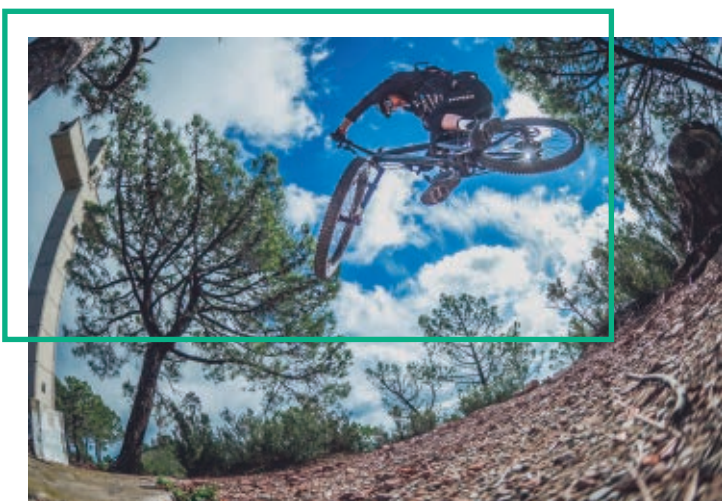

Fotografía: David Cachón

#### MTB 1 Ruta del Pou de Saura (17 km)



#### MTB 2 Ruta dels Treballadors (22,14 km)

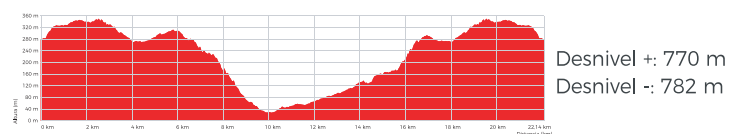

#### MTB 3 Ruta de les Santes (29,85 km)

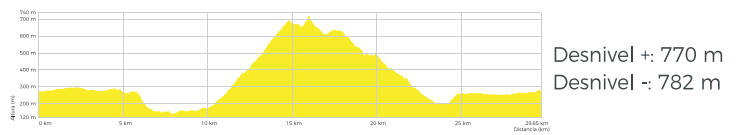

#### MTB 4 Ruta de la Ferradura (13,85 km)



#### MTB 5 Ruta del Campello (11,6 km)

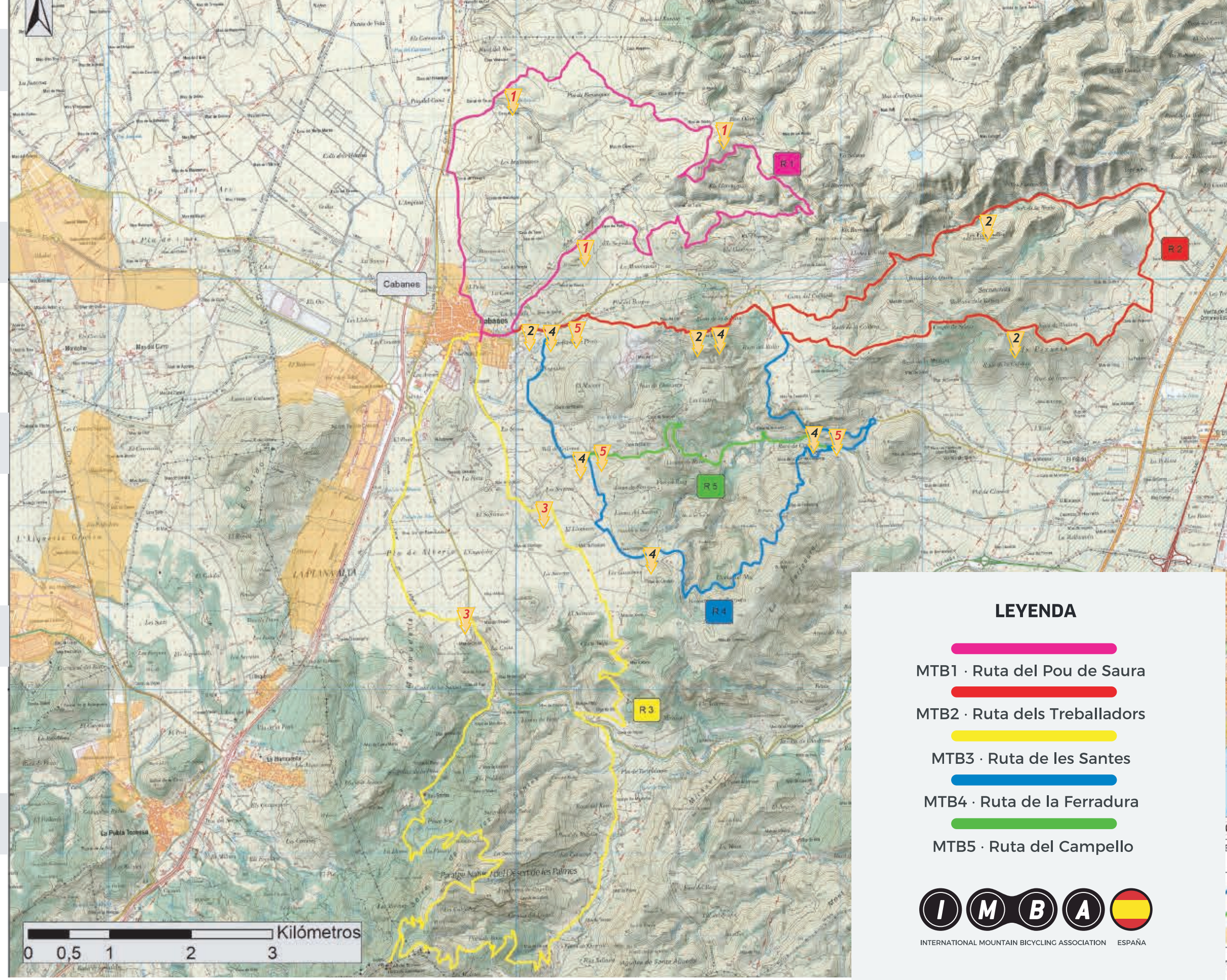
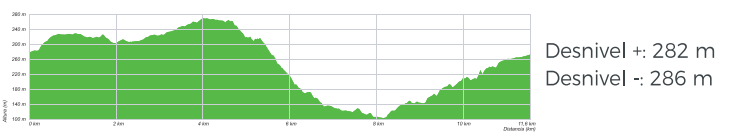

#### LEYENDA

-  MTB1 · Ruta del Pou de Saura
-  MTB2 · Ruta dels Treballadors
-  MTB3 · Ruta de les Santes
-  MTB4 · Ruta de la Ferradura
-  MTB5 · Ruta del Campello

